

Lectura fácil



Plan de Adaptación al Cambio Climático de Errenteria

Diagnóstico

VULNERABILIDAD AL CAMBIO CLIMÁTICO DE ERRETERIA

El Ayuntamiento de Errenteria trabaja para frenar y adaptarse al cambio climático y en favor del desarrollo sostenible.

¿Qué es el cambio climático?

Es la alteración del estado del clima causado por los seres humanos.



El calentamiento del sistema climático es una realidad, desde 1950 los cambios observados no tienen precedentes y la influencia humana en el sistema es clara.

¿Qué es la adaptación al cambio climático?

A través de la adaptación buscamos ajustar los sistemas humanos y naturales para tener una mejor capacidad de respuesta al clima cambiante (olas de calor, inundaciones,



El municipio de Errenteria tiene una larga trayectoria en el ámbito de la sostenibilidad. Antes de poner en marcha este Plan de Adaptación, el ayuntamiento de Errenteria realizó un análisis del estado de vulnerabilidad al cambio climático de manera participativa con representantes técnicos y políticos del territorio.

¿Cómo será el clima del futuro en Errenteria?

Temperatura



En el 2100 la temperatura mínima en Errenteria podría ser 3.39°C mayor respecto al periodo 1971-2000.

- ♦ Se espera un mayor número de días de verano con temperaturas máximas extremas.
- ♦ Incremento de olas de calor y olas de frío.

Precipitación



- ♦ Reducción de la precipitación.
- ♦ Menor número de días con precipitaciones bajas y moderadas.
- ♦ Más días de lluvia intensa.

Subida del nivel del mar



- ♦ La zona norte del casco urbano, incluyendo las infraestructuras portuarias, sería la zona más afectada.

Riesgos de deslizamientos



- ♦ Las áreas más afectadas se ubican al sur del municipio, sobre el Parque natural de Aiako Harria.

¿Cuál es la situación actual de Erreterria?

Para conocer como está preparado el municipio a los cambios del clima futuro se analizó la situación actual de varios sectores priorizados.

El análisis se realizó considerando las características climáticas, sociales, económicas y ambientales del territorio.

1

Salud

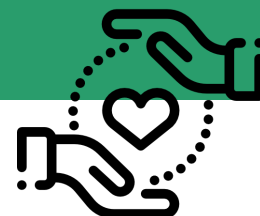

- ♦ En Erreterria hay fácil acceso a los centros de salud.
- ♦ Hay adecuadas dotaciones de seguridad ciudadana.
- ♦ En Erreterria no hay muchas personas mayores.
- ♦ Los servicios para la población más vulnerable pueden ser mejorados.

2

Urbanismo exterior (infraestructuras)



- ♦ En Erreterria hay un alto porcentaje de suelo ocupado por infraestructura urbana que reemplaza el suelo natural.
- ♦ Implementar medidas ahora puede evitar costes a futuro.

3

Urbanismo interior (Edificios y equipamientos)



- ♦ En Erreterria hay muchos edificios que necesitan ser rehabilitados.

- ◆ Es un sector prioritario, ya que garantizar calidad y cantidad de agua es esencial de cara al nuevo clima.
- ◆ Se debe trabajar en la mejora de la calidad de agua en los ríos.
- ◆ Existen áreas de suelos contaminados que podrían perjudicar las aguas subterráneas.



- ◆ En Errenteria hay una gran superficie destinada a parques, jardines, zonas verdes urbanas y uso forestal.
- ◆ Se debe continuar la planificación prevista por el Ayuntamiento en cuanto a la protección de bosques. Los bosques ayudan a mantener la calidad del aire que respiramos, así como del agua y alimentos que consumimos.
- ◆ Tener un Plan de Biodiversidad es una ventaja para este sector, es la base para adaptarnos mejor al clima cambiante.



ERRETERIAKO UDALA
AYUNTAMIENTO DE ERRETERIA

Colaboradores:



Asistencia técnica:

